

Kettős könyvvitel dokumentáció

V24.12

Partnerkövető és Partnerfigyelő szolgáltatás

2022. januárjától minden RLB program **díjmentesen tartalmazza a Partnerkövető szolgáltatást**, melynek segítségével könnyedén bővíthető a Partner törzs, és bármikor, akár könyvelés közben ellenőrizhetőek a partnereink adatai és státusza (létezik-e még a vállalkozás, érvényes-e a vállalkozás adószáma, a vállalkozás ellen van-e eljárás folyamatban, vagy volt-e ellene a múltban eljárás). **A Partnerkövető adatbázisa az elmúlt években folyamatosan bővült, jelenleg tartalmazza az összes társas és egyéni vállalkozást, alapítványokat és egyéb szervezeteket, valamint az állami intézményeket.**

A díjmentes Partnerkövető szolgáltatás mellé mindössze **havi 1200 Ft/hó + ÁFA díjért kiegészítésként megrendelhető a Partnerfigyelő szolgáltatás**, aminek segítségével az ügyfél törzsben, valamint a partner törzsben szereplő vállalkozások adataiban történt változásokat tudjuk gyorsan, akár csoportosan lekérdezni, illetve társas vállalkozások esetében a Céglétszámjegyzés vonatkozó bejegyzését egyetlen gombnyomással PDF-ben megjeleníteni. **A Partnerfigyelő szolgáltatás szintén sokat fejlődött** az évek során, azonban idén újabb mérföldkőhöz érkezett a fejlesztés. Korábban a Partnerfigyelő előfizetőinek lekérdezéskor a vállalkozások alapadatain kívül **megjelentek a társas vállalkozások pénzügyi alapadatai**: a vállalkozás előző 3 beszámolójában szereplő **árbevétel, adózott eredmény és létszám**, illetve a cég képviselőjére jogosultak adatai. **Ezek az adatok egészültek ki a Partnerfigyelő előfizetőknek újabb hét NAV-tól érkező adattal**, melyek a következők:

Negatív NAV-os adatok

- Az adószám szerepel-e a NAV szankciósan töröltek listáján (csak társas vállalkozásoknál)
- Jelentős összegű adóhiánnyal rendelkezik-e a vállalkozás (csak társas vállalkozásoknál)
- Van-e NAV által indított hatályos végrehajtási eljárás a vállalkozással szemben
- A NAV szerint minimum 2 ciklus óta nem adott le beszámolót a vállalkozás
- A vállalkozás szerepel-e a NAV adó tartozással rendelkező nem magánszemély adózók listáján

Pozitív NAV adatok

- A vállalkozás szerepel-e a NAV által közzétett köztartozásmentes adózók listáján
- A vállalkozás szerepel-e a NAV által közzétett megbízható adózók listáján

Céginformáció

partnerkövető

Partnerkövető adatai	Partner törzs adatai
Név: <input type="text"/>	<input type="checkbox"/>
Város: <input type="text"/>	<input type="checkbox"/>
Cím: <input type="text"/>	<input type="checkbox"/>
Adószám: <input type="text"/>	<input type="checkbox"/>

PARTNERKÖVETŐ ELLENÖRZÉS EREDMÉNYE

Státusz: **Működő**

Adószám: **Adószám rendben**

Jelenlegi eljárás: **A cég ellen jelenleg eljárás folyik!**

Múltbeli eljárás: **A cég ellen a múltban volt eljárás, mely lezárult!**

Eiőfizetés állapota: **Díjmentes próba időszak! Érvényes: 2024.12.31**

PARTNERFIGYELŐ

NAV státusz: **A vállalkozásnak egy negatív státusza van!** [Státuszok](#)

Képviselő: László (képviselő módja: önálló) [Részletek](#)

Utolsó beszámoló:

Időszak:	2022.01.01 - 2022.12.31
Értékesítés nettó árbevétele:	91 808 eFt
Adózott eredmény:	25 237 eFt
Átlagos alkalmazotti létszám:	8 fő

Utolsó változás:

Utolsó változás dátuma:	2023.02.17
-------------------------	------------

Eiőfizetés állapota: **Eiőfizetés érvényes: 2024.12.31**

[Változások megtekintése](#) [Vállalkozás figyelőlistára vétele](#)

[Tovább](#)

Céginformáció

partnerkövető

Negatív NAV-os adatok:

Státusz: **Az adószám nem szerepel a NAV szankciósan töröltek listáján**

Adóhiány: **Jelentős összegű adóhiánnyal nem rendelkezik a vállalkozás**

Végrehajtási eljárás: **Van a NAV által indított hatályos végrehajtási eljárás a vállalkozással szemben**

Beszámoló: **A NAV szerint minimum 2 ciklus óta adott le beszámolót a vállalkozás**

Adó tartozás: **Adó tartozással nem rendelkező nem magánszemély adózók**

Pozitív NAV-os adatok:

Köztartozásmentes adózó: **A vállalkozás nem szerepel a NAV által közzétett köztartozásmentes adózók listáján**

Megbízható adózó: **A vállalkozás nem szerepel a NAV által közzétett megbízható adózók listáján**

[Vissza](#)

Céginformáció

partnerkövető

2022.01.01 - 2022.12.31

Értékesítés árbevétele: **91 808 eFt**

Adózott eredmény: **25 237 eFt**

Átlagos állományi létszám: **8 fő**

2021.01.01 - 2021.12.31

Értékesítés árbevétele: **78 555 eFt**

Adózott eredmény: **22 547 eFt**

Átlagos állományi létszám: **5 fő**

2020.01.01 - 2020.12.31

Értékesítés árbevétele: **51 332 eFt**

Adózott eredmény: **19 838 eFt**

Átlagos állományi létszám: **5 fő**

Képviselőre jogosultak

Képviselőre jogosult neve	Gazdálkodás időpontja
László	2013.01.27

Képviselő módja: **önálló**

Tudásig kezdete: **ugyező (vezető tisztségviselő)**

Tudásig vége: **2013.01.27**

Név: **...**

Anyja neve: **...**

Statisztikai ideje: **...**

Címe: **...**

Adóazonosító jele: **...**

Céginformációk száma: **...**

Európai egyedi azonosítója: **...**

[Vissza](#)

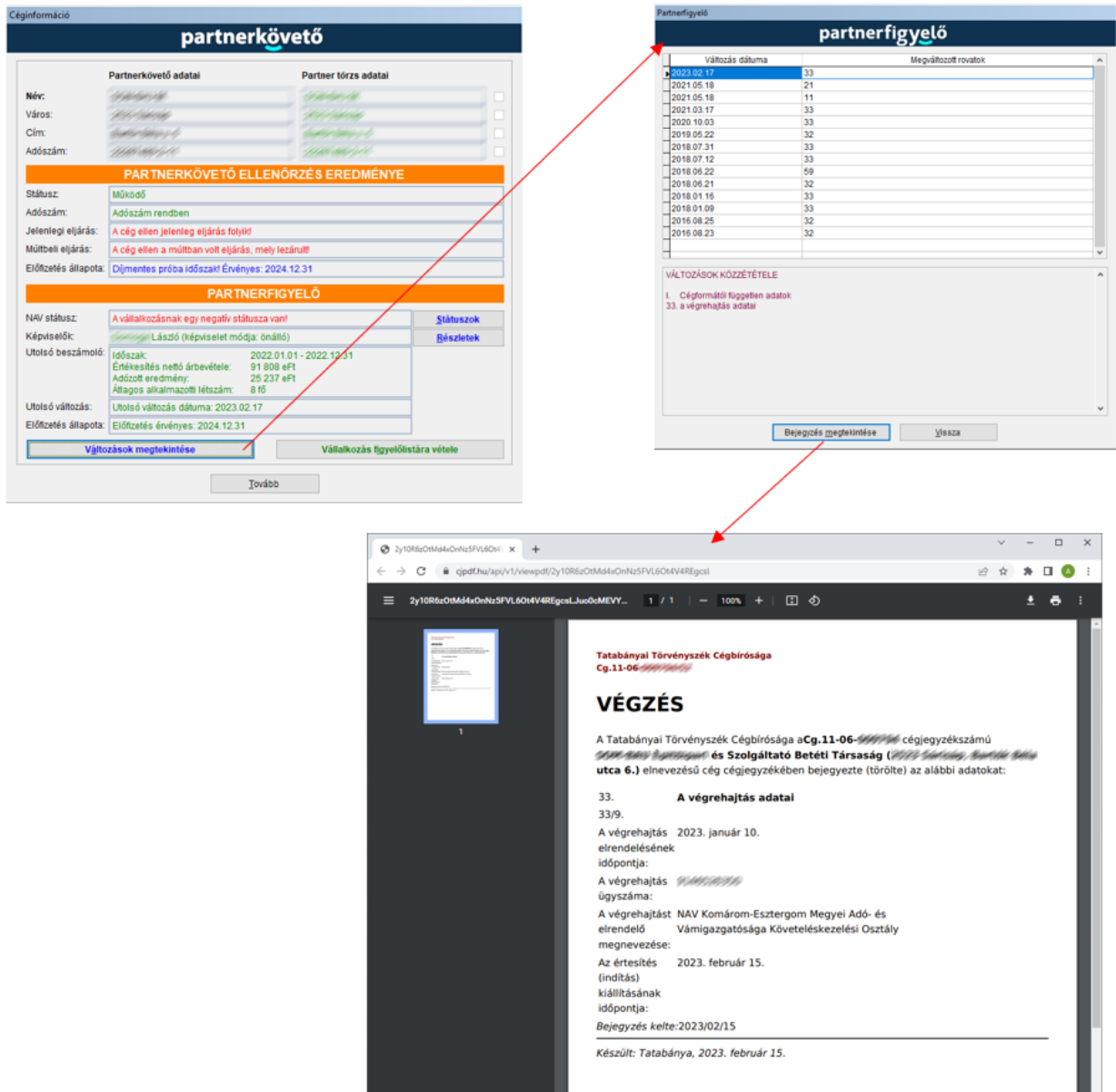

A szolgáltatást a honlapunkon, vagy e-mailben lehet megrendelni. A díjbekérőn annyi hónap Partnerfigyelő szolgáltatás előfizetés fog szerepelni, hogy az a program frissítési díjával együtt járjon le. Ha úgy döntenek, nincs szükségük a többlet adatokra a partnereik ellenőrzéséhez, az alap Partnerkövető szolgáltatás továbbra is díjmentesen jár az érvényes előfizetéssel rendelkező programokhoz!

BŐVEBB INFORMÁCIÓ ÉS MEGRENDELÉS

[Partnerkövető szolgáltatás használata](#)

[Partnerfigyelő szolgáltatás használata](#)

RLB-60 Bt.

3000 Hatvan, Balassi Bálint u. 40.

info@rlb.hu

Adószám: 21252659-2-10

Cégjegyzékszám: 10-06-024727

V24.12